

EDU.LTOMANTOVA.IT

PIATTAFORMA E-LEARNING



COS'È

edu.ltomantova.it è la piattaforma per l'orientamento e la formazione a distanza del territorio mantovano.

A CHI È RIVOLTA

La piattaforma, aperta a tutto il territorio mantovano, offre in particolare la possibilità a **studenti, docenti, personale scolastico e della PA, persone disoccupate e inoccupate** di fruire **gratuitamente** e con modi/tempi desiderati dei moduli formativi messi a disposizione, approfondendo le singole tematiche proposte e ottenendo un'attestazione al termine del percorso.

CONTENUTI

L'offerta formativa ha come focus prioritario:

- **le competenze strategiche per il futuro dei giovani e del territorio:**
 - competenze digitali;
 - competenze green;
 - competenze trasversali;
 - competenze imprenditoriali;
- **l'orientamento;**
- **la sicurezza sul lavoro.**

Spazio particolare è attribuito all'**Educazione civica** che, oltre a essere diventata disciplina obbligatoria, può accompagnare la crescita dei giovani come cittadini, anche in integrazione con le proposte dedicate alla partecipazione, innovazione e cultura.



L'attivazione della piattaforma e dei contenuti è frutto dell'investimento delle Istituzioni mantovane attive all'interno della rete dedicata al Laboratorio Territoriale per l'Occupabilità, con particolare riferimento all'azione territoriale "Laboratorio Territoriale Diffuso", della Rete provinciale per l'Alternanza/PCTO e dell'azione CO-Mantova, sinergiche all'interno del progetto triennale "Giovani CO-protagonisti".

Oltre alla presenza delle Istituzioni mantovane (Provincia, Camera di commercio e Comuni), delle Scuole in rete e delle Università attive all'interno del polo mantovano, attorno alla piattaforma si sono concretizzate importanti sinergie con altre istituzioni, quale ad esempio l'ATS Val Padana per tutti i temi legati alla sicurezza sul lavoro, e con reti in grado di amplificare la diffusione e l'impatto sul territorio, quali la Rete Bibliotecaria Mantovana e la Rete Informagiovani.

LTO Laboratorio
Territoriale
Occupabilità
Mantova

CO MN
MANTOVA



REPUBBLICA
DIGITALE

SEGUI LTO MANTOVA SU:



in



COMPETENZE DIGITALI

L'offerta formativa edu.Itomantova.it

Il **Laboratorio Territoriale per l'Occupabilità - LTO Mantova** si pone come punto di avanzato riferimento per l'intero territorio e si sta costituendo a nodo di incontro tra scuole e attori del sistema produttivo, accompagnando, attraverso le proprie attività, il passaggio generazionale e il mutamento sociale e culturale connesso alla **diffusione dell'economia collaborativa e delle tecnologie digitali**. Attraverso la diffusione della cultura maker e dei suoi metodi che implicano la **centralità del "fare"** e un impegno diretto sulla soluzione delle **sfide tecnologiche**, LTO Mantova contribuirà alla diffusione delle logiche operative proprie del "distretto industriale 4.0".

Fin dalle primissime fasi LTO si è fatto portavoce di una **serie di progetti** che hanno coinvolto i diversi attori della rete con differenti livelli di complessità (Itomantova.it/chi-siamo).

Le Competenze Maker e di Fabbricazione digitale sono centrali nello sviluppo della rete dei Laboratori, distinti in Micro-FabLab e FabLab a seconda della strumentazione, previsti dal progetto **"Mantova: laboratorio diffuso per l'occupabilità"**, cofinanziato da Regione Lombardia all'interno del Bando "Emblematici Maggiori 2018" e promosso dalla rete LTO Mantova con capofila la Provincia di Mantova".

La diffusione territoriale prevista dalla rete [Lab Diffuso](#) permette di integrare la formazione e-learning con la fondamentale azione in presenza all'interno dei Laboratori, a partire dalla periodica realizzazione delle azioni di orientamento e animazione [Mantova Maker Days](#).

CATALOGO

VAI AL CATALOGO ONLINE



COMPETENZE DIGITALI



COMPETENZE DIGITALI

PROGRAMMARE CON ARDUINO

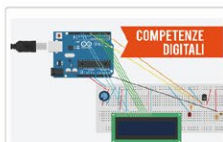

COMPETENZE DIGITALI

PROGRAMMARE UNA SERRA DIGITALE CON ARDUINO



COMPETENZE DIGITALI

INTRODUZIONE ALL'INTERNET OF THINGS



COMPETENZE DIGITALI

PROGRAMMAZIONE PYTHON BASE



COMPETENZE DIGITALI

LANDING PAGE DESIGN:
CORSO INTRODUTTIVO



COMPETENZE DIGITALI

ANALIZZARE UN DATABASE
CON EXCEL



COMPETENZE DIGITALI

GRAFICA
LIVELLO BASE



COMPETENZE DIGITALI

CAD 2D
LIVELLO BASE



COMPETENZE DIGITALI

SCANSIONE 3D
LIVELLO BASE



COMPETENZE DIGITALI

INTRODUZIONE AL
TAGLIO VINILICO



COMPETENZE DIGITALI

INTRODUZIONE AL TAGLIO LASER



COMPETENZE DIGITALI

PILOTA APR/DRONI CORSO
PROPEDEUTICO

COMPETENZE GREEN

L'offerta formativa edu.ltomantova.it

I risultati del [Sistema Informativo Excelsior](#) promosso dal Sistema Camerale confermano che le competenze green, ovvero l'attitudine al risparmio energetico e alla sostenibilità ambientale, continuano a ricoprire un ruolo molto rilevante nelle richieste delle imprese. La "competenza verde" è, infatti, ritenuta necessaria per svolgere la professione da parte delle imprese, che considerano elevato il grado di importanza di questa skill.

GREENCOMP

L'investimento nelle competenze green si inserisce nella recentissima attivazione da parte della Commissione europea di "[GreenComp. The European sustainability competence framework](#)". GreenComp, infatti, è il **primo framework di riferimento per le competenze sulla sostenibilità che fornisce un terreno comune agli studenti e una guida agli educatori**, definendo in modo contestuale cosa sia la sostenibilità e cosa comporta sulle competenze. L'obiettivo di GreenComp è promuovere una mentalità sulla sostenibilità, aiutando gli utenti a sviluppare conoscenze, capacità e attitudini a pensare, pianificare e agire con empatia, responsabilità e cura per il nostro pianeta.

COMPETENZE GREEN ED EDUCAZIONE CIVICA

Lo stesso investimento si connette, infine, alla nuova "[Introduzione dell'insegnamento scolastico dell'Educazione Civica](#)" che tra i nuclei concettuali che costituiscono i pilastri della Legge prevede lo **"SVILUPPO SOSTENIBILE, educazione ambientale, conoscenza e tutela del patrimonio e del territorio"**.

La sezione e i percorsi sono promossi dalla Camera di commercio di Mantova e da PromolImpresa - Borsa Merci, grazie alle risorse del sistema camerale per la connessione tra giovani e mondo del lavoro.

CATALOGO

VAI AL
CATALOGO
ONLINE



ECONOMIA CIRCOLARE
E SOSTENIBILITÀ



ECODESIGN



LE 4 "R" DELLA CIRCULAR
ECONOMY: REPAIR



LE 4 "R" DELLA CIRCULAR
ECONOMY: REDUCE & REUSE



LE 4 "R" DELLA CIRCULAR
ECONOMY: RECOVER



LE 4 "R" DELLA CIRCULAR
ECONOMY: RECYCLE



COMPETENZE TRASVERSALI

L'offerta formativa edu.ltomantova.it

In questa sezione si investe su alcune competenze trasversali tra quelle più richieste ai giovani in ambito lavorativo quali autonomia, creatività, innovazione nel gestire il compito assegnato, capacità di risolvere i problemi (problem solving), comprensione della complessità dei vari linguaggi, comunicazione, organizzazione, capacità di lavorare e saper interagire in un gruppo (team-working), flessibilità e adattabilità, precisione e resistenza allo stress.

Tra queste **abilità di carattere generale, a largo spettro**, una particolare attenzione viene data alla **"competenza personale, sociale e la capacità di imparare a imparare"** che consiste nella capacità di riflettere su sé stessi, di gestire efficacemente il tempo e le informazioni, di lavorare con gli altri in maniera costruttiva, di mantenersi resilienti e di gestire il proprio apprendimento e la propria carriera. Comprende, inoltre, la capacità di far fronte all'incertezza e alla complessità, di imparare a imparare, di favorire il proprio benessere fisico ed emotivo, di empatizzare e di gestire il conflitto in un contesto favorevole e inclusivo.

CATALOGO

VAI AL
CATALOGO
ONLINE



COMPETENZE
TRASVERSALI

PUBLIC SPEAKING

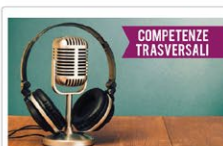

COMPETENZE
TRASVERSALI

CREA IL TUO PRIMO PODCAST



COMPETENZE
TRASVERSALI

VIDEO STORYTELLING



COMPETENZE
TRASVERSALI

COME PRODURRE UN
VIDEO IN CAMERA



COMPETENZE
TRASVERSALI

COME PRODURRE UN VIDEO IN
SCREENCAST O IN SLIDESHOW



COMPETENZE
TRASVERSALI

VIDEO MARKETING



COMPETENZE
TRASVERSALI

PRODUZIONE DI UN
EVENTO CULTURALE



COMPETENZE
TRASVERSALI

COME STRUTTURARE
UN EVENTO ONLINE

COMPETENZE TRASVERSALI



NARRARE CON LE IMMAGINI



SCRITTURA:
NARRARE CHE PROFESSIONE!



L'ABC DELLO SCRIVERE
PER LAVORO



CO-DESIGN PER LA SALUTE
E LA CURA



INTRODUZIONE AL
TIME MANAGEMENT



IL POTERE DELLE RIUNIONI
EFFICACI

COMPETENZE IMPRENDITORIALI

L'offerta formativa edu.ltomantova.it

La sezione tematica si focalizza principalmente su:

- **Competenze imprenditoriali per definire e sviluppare idee e per fare impresa**, attraverso moduli specifici dedicati ai temi della cultura di impresa e dell'auto-imprenditorialità. Le dinamiche di approfondimento partono dalla definizione dell'idea sino alla sua presentazione a possibili finanziatori/sostenitori.
- **Competenze imprenditoriali nella scuola e nei PCTO**. La competenza imprenditoriale si riferisce alla capacità di agire sulla base di idee e opportunità e di trasformarle in valori per gli altri. Si fonda sulla creatività, sul pensiero critico e sulla risoluzione di problemi, sull'iniziativa e sulla perseveranza, nonché sulla capacità di lavorare in modalità collaborativa al fine di programmare e gestire progetti che hanno un valore culturale, sociale o finanziario.

La sezione e i percorsi sono promossi dal Punto Nuova Impresa presso l'Azienda Speciale "PromoImpresa - Borsa Merci" della Camera di commercio di Mantova. Il servizio è a disposizione per un contatto privato per chi fosse interessato a sviluppare il proprio business e/o a verificare un'idea imprenditoriale.

CATALOGO

VAI AL CATALOGO ONLINE



COMPETENZE IMPRENDITORIALI

L'offerta formativa
edu.ltomantova.it

MASTERCLASS

COMUNICAZIONE AZIENDALE INTEGRATA

Sul fronte imprenditoriale, ma non solo, è sempre più importante essere in grado di **implementare una strategia di comunicazione che consenta una selezione integrata degli obiettivi, dei canali di comunicazione e un'analisi aggregata delle performance.**

La MasterClass "Comunicazione aziendale integrata" è promossa da **Promolimpresa - Borsa Mercè** attraverso il progetto di Fondo di Perequazione "**Giovani e mondo del lavoro**" e quello del Sistema camerale di incremento del 20% "**Formazione e lavoro**".

Alla MasterClass, vista la centralità dei social nello sviluppo delle strategie di comunicazione, si affianca un ulteriore corso dedicato al Social Networking.

CATALOGO

VAI AL CATALOGO ONLINE



INTRODUZIONE ALLA
COMUNICAZIONE AZIENDALE
INTEGRATA



VALUE PROPOSITION DESIGN



LA BRAND IDENTITY



IL MEDIA NARRATIVE DESIGN



LA GESTIONE DELLA STAMPA



SOCIAL NETWORKING:
CORSO BASE

ORIENTAMENTO

L'offerta formativa
edu.ltomantova.it

Il Laboratorio Territoriale per l'Occupabilità - LTO Mantova, la Rete provinciale per l'Alternanza/PCTO della provincia di Mantova e in generale la rete istituzionale di riferimento investono sull'Orientamento sia come importante servizio rivolto alle giovani generazioni, sia come azione strategica fondamentale per agevolare la crescita del territorio e delle competenze ivi presenti.

● LAVORO E PROFESSIONI

Nel contesto attuale, particolarmente importante è l'azione svolta sul fronte dell'individuazione e promozione dei fabbisogni occupazionali dove molta rilevanza assume il **Sistema Informativo Excelsior**. La **Camera di commercio di Mantova**, al fine di agevolare l'orientamento al lavoro, mette a disposizione una serie di moduli che illustrano le previsioni occupazionali riferite al territorio mantovano, con un importante focus sulle competenze del futuro (digitali e green).

● STRATEGIE DI RICERCA LAVORO ONLINE

Vista la crescente rilevanza della ricerca di lavoro online, l'Azienda Speciale **PromolImpresa-Borsa Merci** ha investito da subito nella messa a disposizione di un'intera **Masterclass** rivolta sia ai giovani in transizione Scuola-Lavoro e Università-Lavoro, sia a livello più ampio a tutte le persone disoccupate e inoccupate del territorio.

CATALOGO

VAI AL CATALOGO ONLINE



ORIENTAMENTO
PROGETTO EXCELSIOR
SISTEMA INFORMATIVO PER L'OCCUPAZIONE E LA FORMAZIONE

I BISOGNI OCCUPAZIONALI DEL TERRITORIO MANTOVANO - SISTEMA INFORMATIVO EXCELSIOR - ANNO 2021



ORIENTAMENTO
LE COMPETENZE DIGITALI
SISTEMA INFORMATIVO EXCELSIOR

LE COMPETENZE DIGITALI E LE NUOVE PROFESSIONI ANNO 2021



ORIENTAMENTO
LE COMPETENZE GREEN
SISTEMA INFORMATIVO EXCELSIOR

GREEN JOBS: LA DOMANDA DI COMPETENZE DEL TERRITORIO ANNO 2021



ORIENTAMENTO
IL TESSUTO ECONOMICO MANTOVANO

I SETTORI E LE IMPRESE DEL TESSUTO ECONOMICO DELLA PROVINCIA DI MANTOVA ANNO 2021



ORIENTAMENTO
JOBSEEKING 1

INTRODUZIONE ALLE STRATEGIE DI RICERCA LAVORO ONLINE



ORIENTAMENTO
JOBSEEKING 2

INIZIARE LA RICERCA DEL LAVORO E MIGLIORARE IL CURRICULUM



ORIENTAMENTO
JOBSEEKING 3

STRATEGIE AVANZATE PER CERCARE LAVORO ONLINE



ORIENTAMENTO
JOBSEEKING 4

COME USARE LINKEDIN PER CERCARE LAVORO



ORIENTAMENTO
JOBSEEKING 5

PERSONAL BRANDING PER LA RICERCA DI NUOVE OPPORTUNITÀ DI LAVORO



ORIENTAMENTO
JOBSEEKING 6

JOB BOARDS ANALYTICS E GESTIONE DEL COLLOQUIO

ORIENTAMENTO

L'offerta formativa
edu.ltomantova.it

● ORIENTAMENTO IN USCITA DALLA SCUOLA SECONDARIA DI PRIMO GRADO

"inFORMA in FUTURO" è promosso dalla Provincia di Mantova con l'Ufficio Scolastico per la Lombardia - Ambito Territoriale di Mantova, la Rete provinciale degli Informagiovani e Promolimpresa - Borsa Merci e vede la partecipazione di tutti gli istituti scolastici del secondo ciclo e dei Centri di Formazione Professionale del territorio mantovano.

● ORIENTAMENTO UNIVERSITÀ

"Orientamento all'Università" è promosso della Camera di commercio di Mantova, grazie al supporto di Unioncamere e Almalaurea frutto del protocollo di intesa stipulato per favorire l'orientamento e i processi di transizione. Il modulo, dedicato agli studenti, ma funzionale anche ai docenti, fornisce informazioni e spunti di riflessione con particolare riferimento alla scelta universitaria.

● UNIVERSITÀ A MANTOVA

All'interno del progetto Giovani CO-protagonisti, promosso da Rete provinciale per l'Alternanza/PCTO della provincia di Mantova e sostenuto da Fondazione Cariverona, le Università attive presso il polo mantovano presentano l'offerta universitaria presente a Mantova, entrando direttamente in rete con le scuole del territorio e mettendosi a disposizione degli studenti per un orientamento alla scelta sempre più puntuale ed efficace.

CATALOGO

VAI AL CATALOGO ONLINE



SICUREZZA

L'offerta formativa edu.Itomantova.it

ATS VAL PADANA, all'interno del Programma di Promozione della Salute per le scuole "La Salute a Scuola: progettare in Rete", ha incluso la collaborazione con il Laboratorio Territoriale per l'Occupabilità - LTO Mantovae la Rete provinciale per l'Alternanza/PCTO per l'attivazione di un'azione sinergica che possa offrire in modo trasversale e identitario una proposta formativa territoriale anche sul fronte della sicurezza sul lavoro.

All'interno del catalogo, è presente il "**Progetto Scuola: giovani in sicurezza**", percorso di formazione a distanza, rivolto a docenti e studenti delle scuole secondarie di secondo grado e dei Centri di Formazione Professionale, volto a sensibilizzare e informare i discenti in merito all'importanza della sicurezza sul lavoro.

Il progetto si pone due obiettivi:

- messa a disposizione in modalità e-learning di due moduli formativi dedicati alla sicurezza dei lavoratori (Formazione Generale e Formazione Specifica Rischio Basso), permettendo un'ampia soluzione ai bisogni delle scuole e dei giovani interessati da processi di inserimento in alternanza scuola lavoro/PCTO;
- garantire la fruizione, a titolo gratuito, negli anni a seguire dei moduli formativi ai docenti, agli studenti e, grazie alle priorità del Laboratorio Territoriale attivo per agevolare l'occupabilità dei giovani, ai disoccupati/inoccupati del territorio.

CATALOGO

VAI AL
CATALOGO
ONLINE

Sistema Socio Sanitario



Regione
Lombardia

ATS Val Padana



CORSO SICUREZZA
LAVORATORI - PARTE
GENERALE



CORSO SICUREZZA
LAVORATORI - RISCHIO
BASSO



EDUCAZIONE CIVICA

L'offerta formativa edu.ltomantova.it

● CITTADINANZA DIGITALE

Le Linee Guida ministeriali per l'insegnamento dell'**Educazione Civica** inseriscono tra le tre tematiche di riferimento la "**Cittadinanza digitale**", sottolineando che deve intendersi la capacità di un individuo di avvalersi consapevolmente e responsabilmente dei mezzi di comunicazione virtuali.

All'interno della sezione si potranno a breve consultare tutti i capitoli del percorso dedicato alle Competenze Digitali costruito a partire da "**DigComp 2.1 - Il quadro di riferimento per le competenze digitali dei cittadini**". Al termine di ciascun modulo si propone il test di autovalutazione MyDigiSkills che aiuta a capire meglio il livello di competenza digitale sulla base delle conoscenze, abilità e attitudini che ciascuno ha nelle cinque aree del Quadro europeo delle competenze digitali per la cittadinanza, noto appunto come DigComp.

● CITTADINANZA EUROPEA

L'educazione alla cittadinanza europea rappresenta l'obiettivo di una serie di iniziative promosse dal Miur per sostenere la formazione e gli apprendimenti riguardo a uno dei temi centrali e di maggiore attualità e valore educativo dell'insegnamento di "**Cittadinanza e Costituzione**". Attraverso la preziosa collaborazione con **Europe Direct Lombardia**, è possibile affrontare il tema di cittadinanza seguendo differenti approfondimenti che andranno ad arricchire la sezione. Si ringrazia per l'importante contributo l'**Assessorato alla Cittadinanza Europea del Comune di Mantova** che sta investendo per sostenere i temi di cittadinanza a scala provinciale e per agevolare la mobilità europea dei giovani.

CATALOGO

VAI AL CATALOGO ONLINE



EDUCAZIONE CIVICA

L'offerta formativa edu.ltomantova.it

Il Ministero dell'Istruzione ha reso obbligatorio in tutti i gradi dell'istruzione l'insegnamento dell'Educazione civica, trasversale alle altre materie. Tre gli assi attorno a cui ruota l'Educazione civica: lo studio della Costituzione, lo sviluppo sostenibile, la cittadinanza digitale. Oltre ad una particolare attenzione alla cittadinanza digitale sinergica rispetto agli obiettivi del Laboratorio Territoriale per l'Occupabilità, a partire dagli stimoli provenienti dalle scuole e dalle collaborazioni attivate sul territorio, quale ad esempio quella con la Rete Bibliotecaria Mantovana, all'interno della piattaforma si prevede una sezione specifica dedicata all'Educazione civica.

● PER NON DIMENTICARE

I moduli si inseriscono all'interno di una serie di proposte pensate per la Giornata della Memoria 2021. Quattro moduli si rivolgono, in particolare, alle scuole secondarie e due alle scuole primarie.

● PARI OPPORTUNITÀ

In occasione dell'8 marzo 2021, "Giornata internazionale della donna", sono stati pubblicati due moduli differenti tra loro che suggeriscono una riflessione sulla parità di genere.

● EDUCAZIONE ALLA LEGALITÀ

Il Centro Promozione della Legalità di Mantova - CPL, la Consulta territoriale della Legalità della Provincia di Mantova e l'Osservatorio permanente della legalità promuovono contributi rivolti a studenti, docenti e, in generale, ai cittadini sui temi dell'Educazione alla legalità.

CATALOGO

VAI AL CATALOGO ONLINE



IL SISTEMA CONCENTRAZIONARIO NAZISTA: NASCITA E SVILUPPO



LE ORIGINI DELLO STERMINIO DEGLI EBREI D'EUROPA



AUSCHWITZ SONDERKOMMANDO



L'ANGELO DI AUSCHWITZ



UNA STORIA, TANTE STORIE: INSEGNARE LA SHOAH ALLA SCUOLA PRIMARIA



UNA STORIA, TANTE STORIE: Percorsi didattici per le classi primarie



PROMOZIONE DELLA PARITÀ DI GENERE A PARTIRE DAL LINGUAGGIO



L'INFORMATICA È UN PAESE PER DONNE?



"LA LEGALITÀ È UN SENTIMENTO"



COME LE AMMINISTRAZIONI PUBBLICHE COMBATTONO LE MAFIE

PARTECIPAZIONE, INNOVAZIONE, CULTURA

L'offerta formativa edu.ltomantova.it

Importante per uno sviluppo sostenibile e inclusivo, si propone una serie di percorsi per "guardare al futuro": da un importante percorso per avviare una riflessione sulla coprogettazione per la salute e la cura, ad un'introduzione sulle nuove forme di sharing economy, sino ad approfondimenti su come operare attivamente sul fronte della produzione culturale.

● CROWDFUNDING

All'interno del progetto "Giovani CO-Protagonisti", la Rete provinciale per l'Alternanza/PCTO e LTO Mantova propongono, a sostegno delle idee dei giovani, delle scuole e del territorio, due moduli dedicati al crowdfunding civico: un modulo introduttivo con indicazioni e metodologie da seguire e uno dedicato alle scuole per lo sviluppo di attività maker o legate al mondo digitale.

● HACKATHON E LABORATORI

Percorsi laboratoriali, hackathon e project rivolti ai giovani per la produzione di idee e di valore per il territorio.

Grazie alle progettualità di sistema e alle positive collaborazioni territoriali, i giovani studenti sono chiamati, con il prezioso supporto dei docenti, a partecipare e a formulare proposte sul fronte della sostenibilità e delle nuove tecnologie

CATALOGO



COMPETENZE
TRASVERSALI

CO-DESIGN PER LA SALUTE E LA
CURA



LA SHARING ECONOMY E LA
NASCITA DEL MODELLO
PIATTAFORMA



CROWDFUNDING CIVICO

CROWDFUNDING CIVICO



CROWDFUNDING CIVICO
Per la scuola

CROWDFUNDING PER LA SCUOLA



ECONOMIA CIRCOLARE
CONOSCI, COMUNICA E CAMBIA!
#HACKATHON EFTEDD
PER LE SCUOLE LTO MANTOVA

ECONOMIA CIRCOLARE: CONOSCI,
COMUNICA E CAMBIA!
ED. 2022/23



ECONOMIA CIRCOLARE
CONOSCI, COMUNICA E CAMBIA!
#HACKATHON EFTEDD
PER LE SCUOLE LTO MANTOVA

ECONOMIA CIRCOLARE: CONOSCI,
COMUNICA E CAMBIA!
ED. 2021/22



ECONOMIA CIRCOLARE
CONOSCI, COMUNICA E CAMBIA!
#HACKATHON EFTEDD
PER LE SCUOLE LTO MANTOVA

ECONOMIA CIRCOLARE: CONOSCI,
COMUNICA E CAMBIA!



STEM E FABBRICAZIONE DIGITALE
CONOSCI - COMUNICA - SPERIMENTA

STEM E FABBRICAZIONE
DIGITALE: CONOSCI,
COMUNICA E SPERIMENTA



COMPETENZE
TRASVERSALI

PRODUZIONE DI UN
EVENTO CULTURALE



COMPETENZE
TRASVERSALI

COME STRUTTURARE
UN EVENTO ONLINE



EDU.LTOMANTOVA.IT

PIATTAFORMA E-LEARNING



L'accesso alla piattaforma è immediato e diretto per i partecipanti di età superiore ai 14 anni. Agli under 14 sarà richiesta la trasmissione dell'autorizzazione del genitore o del tutore.

In fase di registrazione, ricordati di controllare la correttezza della tua e-mail per ricevere la comunicazione di attivazione.

COME FUNZIONA



REGISTRATI

Clicca sul pulsante area riservata in alto a destra nella piattaforma. Se sei un nuovo utente clicca su registrati e compila i campi obbligatori. Sei già registrato? Accedi con le tue credenziali!



ISCRIVITI

Una volta entrato con le tue credenziali, vai nella sezione "Catalogo". Cliccando sul corso che più ti interessa, potrai consultare tutte le informazioni e iscriverti.

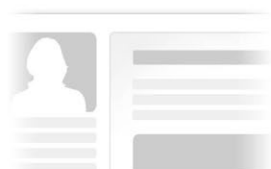

PARTECIPA

In qualsiasi momento, dopo aver effettuato il login, accedi ai tuoi corsi attraverso il pulsante "Il mio Pannello". Lo svolgimento di ciascun percorso è suddiviso in fasi numerate in ordine crescente. Segui i vari step e...buona visione!

COME SI PRESENTA



Barra per avanzare o tornare ai moduli precedenti