



CONDIFESA

MANTOVA · CREMONA

Progetto Co.Di.Ma.

Enrico Morandi e Anna Zanin

SFIDE

Cambiamento climatico

Più risarcimenti



Più complesso prevedere i danni

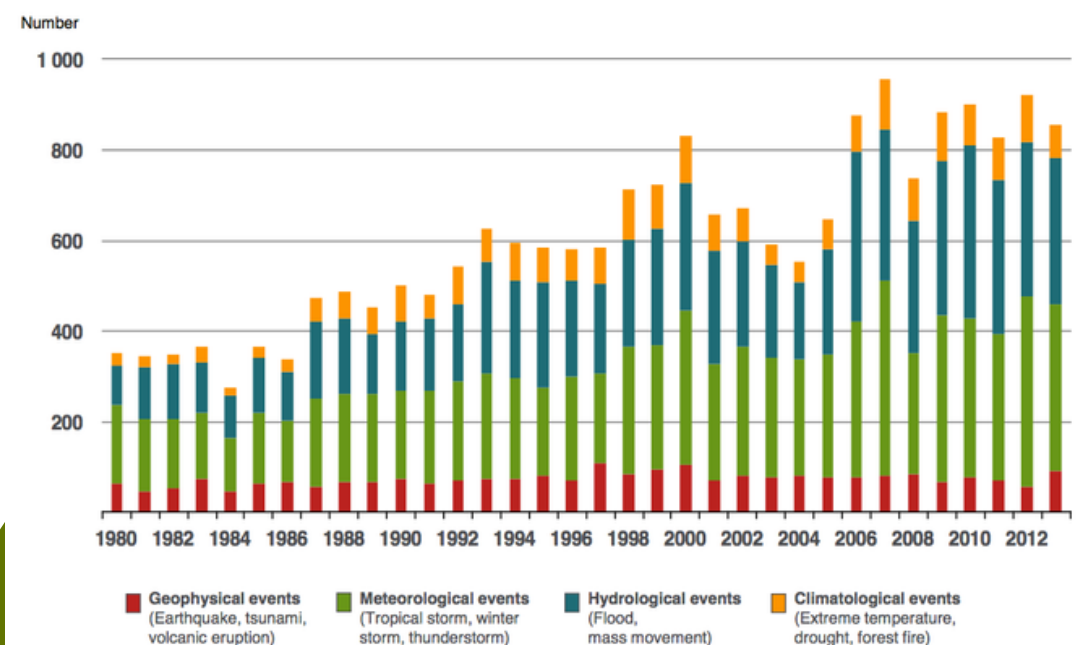

Obiettivi

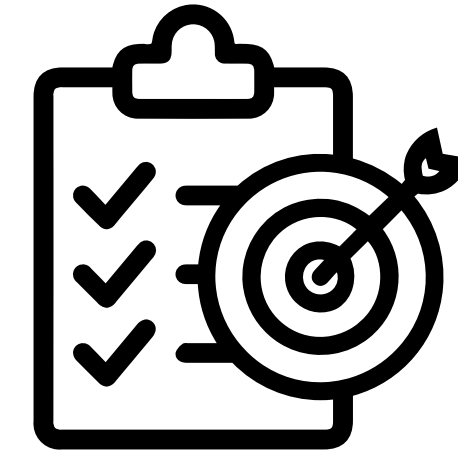

Uno strumento innovativo per agricoltori e allevatori, capace di:



- Fornire informazioni meteo
- Assistenza AI
- Accesso facilitato a preventivi e info contrattuali
- Strumenti avanzati di gestione agricola

Mappa interattiva

01. Mappa dove ottenere info sul proprio comune

02. Mappa dei rischi idrogeologici

03. Mappa meteo predittiva

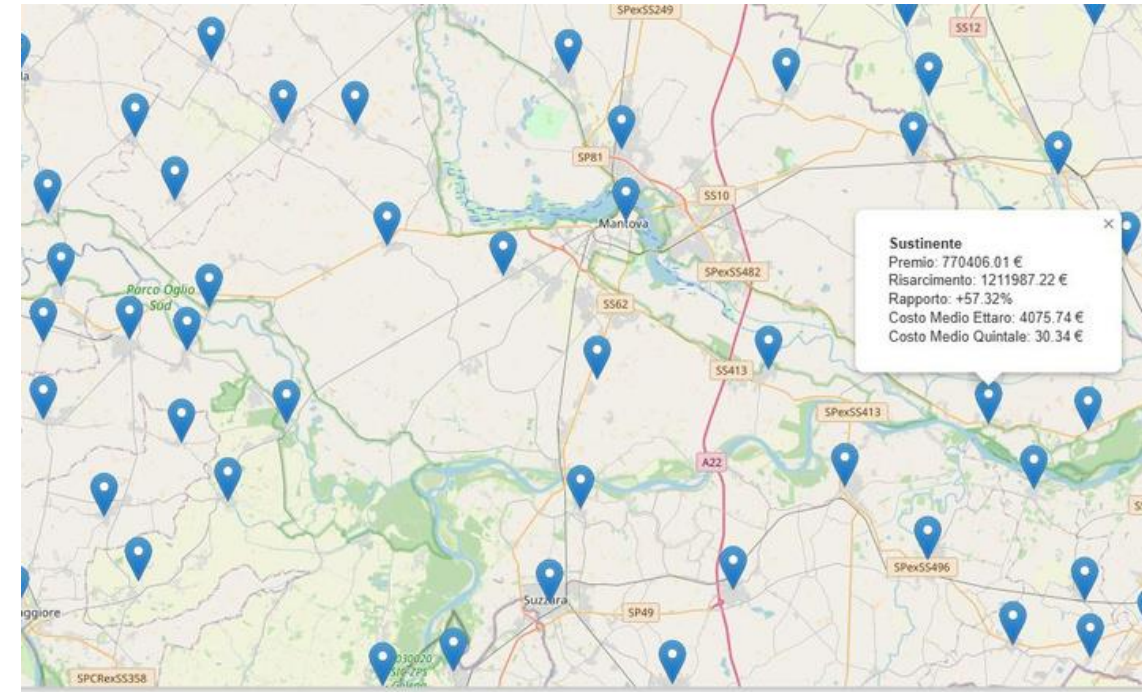

Mappa a indice di rischio alluvionale

Confronto mappa senza e con calcolo PAC

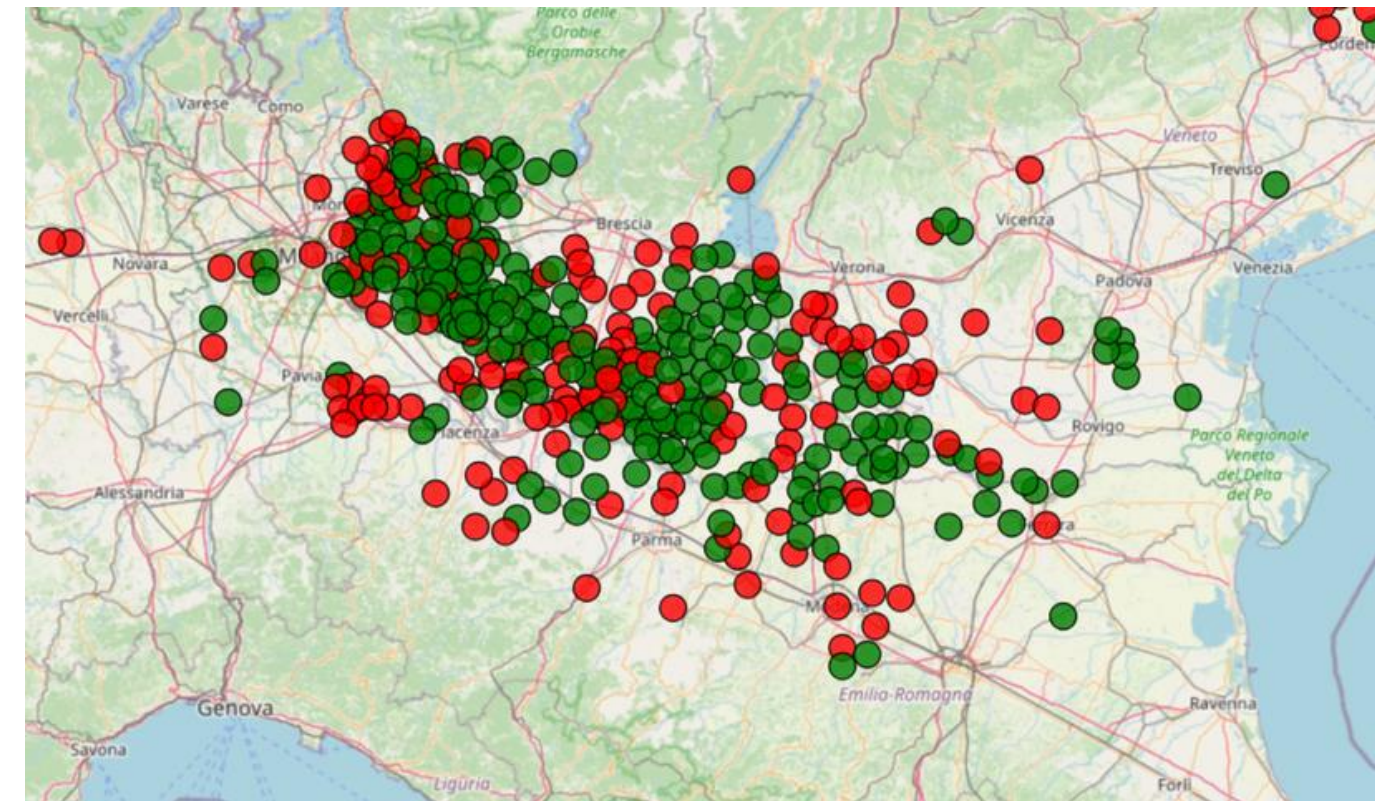
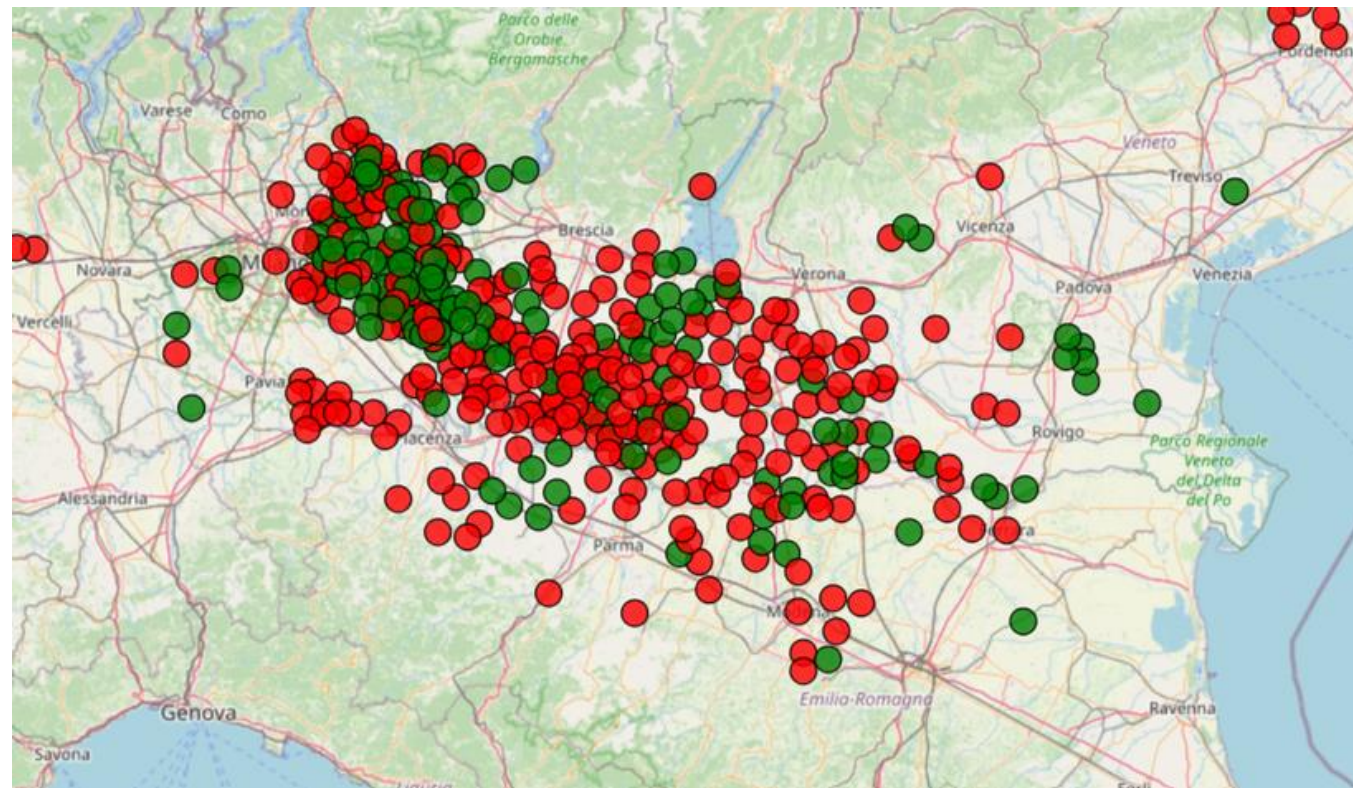

Simulatore preventivi

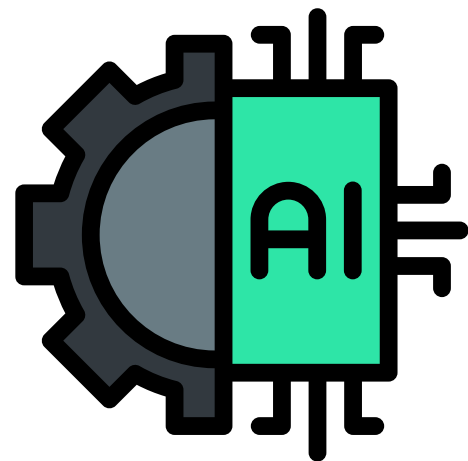

in tempo reale con algoritmi di machine learning

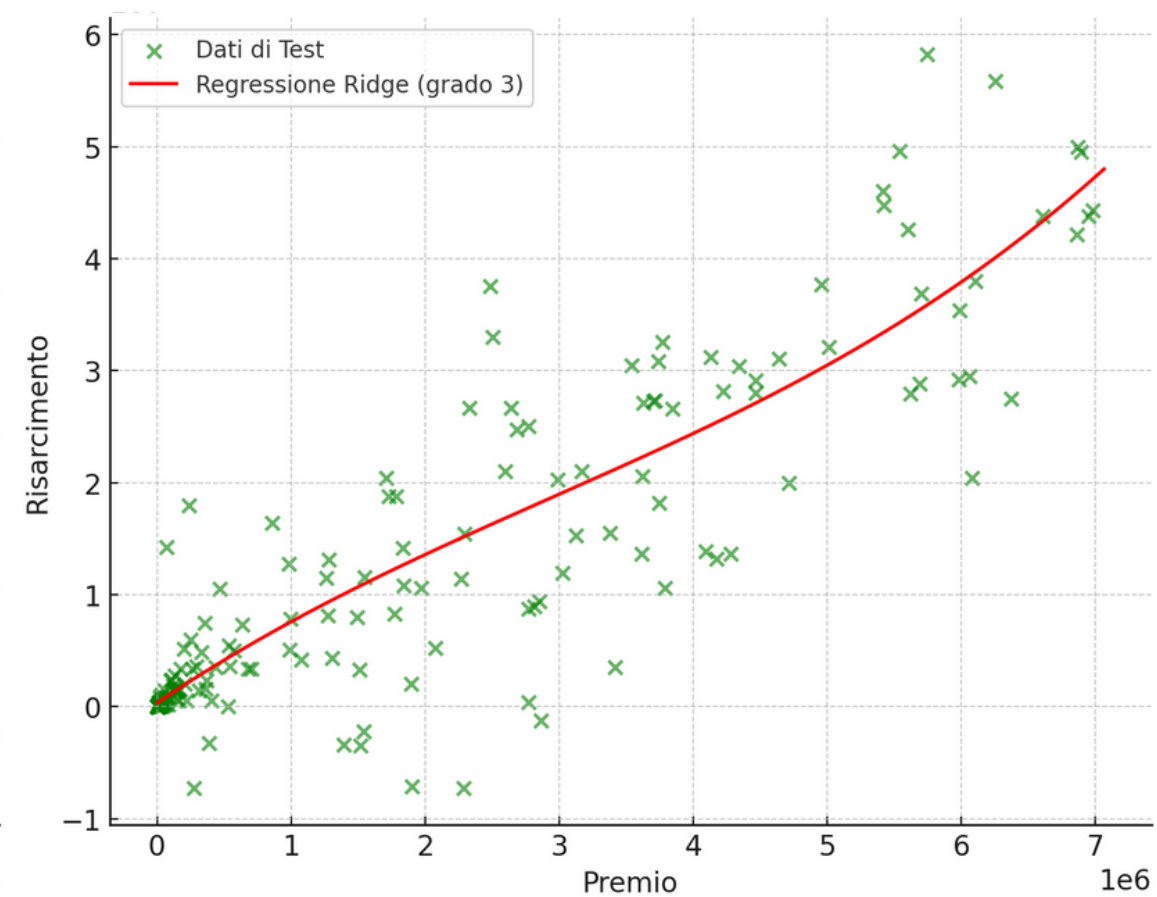

Chatbot AI

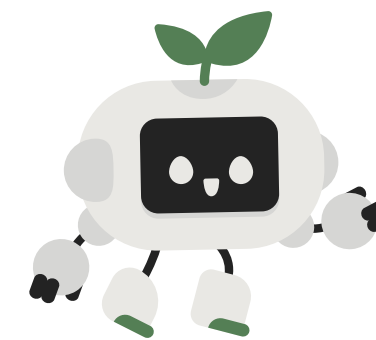

Assistenza agli agricoltori in tempo reale tramite:

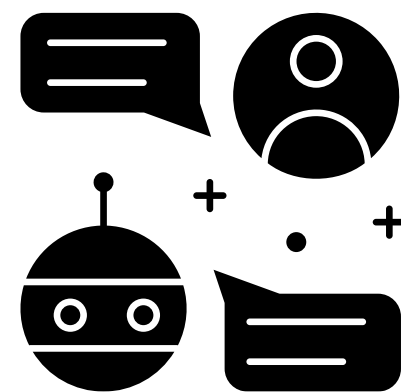

- Aiuto nel confronto polizze
- Segnalazione danni in collegamento con l'azienda
- Risposte intelligenti su politiche contrattuali e gestione delle emergenze

CONDIFESA
Mantova
Cremona

2.174 Soci Assicurati nel 2024	604 milioni Valore Assicurato nel 2024	33 milioni Risarcimenti agli Agricoltori nel 2024	74 mila Ettari Assicurati nel 2024
--------------------------------------	--	---	--

HOME AGROMETEO WEBCAM NORMATIVA CAMPAGNA ASSICURATIVA NEWS BOLLETTINO MAIS MODULISTICA CONTATTI

**APERTA
CAMPAGNA
ASSICURATIVA
ZOOTECNIA
2025**
VAI ALLA PAGINA

Riesci a spiegarmi le condizioni speciali arboree di Sace BT?

Condizioni Speciali Arboree
COMPAGNIA – Condizioni Speciali Arboree
Sace BT – UVA DA VINO

- Le garanzie decorrono dalla schiusa delle gemme e cessano alla maturazione di raccolta (siccità, alluvione, colpo di sole, vento caldo, ondata di calore e sbalzi termici dall'allegagione).
- La siccità è prestata per le sole colture irrigue.
- Relativamente all'eccesso di pioggia, sono riconosciuti i danni da marcescenza nei 20 giorni prima della vendemmia e nei 5 giorni successivi.
- La qualità decorre dalla formazione dal 20 giugno.
- Qualità tabella B, C.
- Ammessa pulitura del grappolo interessato da marcescenza purché comunicato alla compagnia.

Sezione informativa

News e consigli



Bandi

SVILUPPO RURALE LOMBARDIA 2023-2027

PAC 2023/2027 - Apertura bando 2025 Intervento SRA

Regione Lombardia nei primi mesi del 2025 aprirà un nuovo bando relativo agli interventi a superficie dello sviluppo rurale.

Notifiche push



Il giorno 12/06/25 è prevista un'allerta meteo nel tuo comune

Cancel

OK

- Ogni utente riceve:
- news legate al meteo del suo comune
 - novità dalla sezione informativa



Nelle stalle entrerà l'intelligenza artificiale. Scopri di più...

Cancel

OK



PROPOSTE



API che possono integrare le nostre idee:

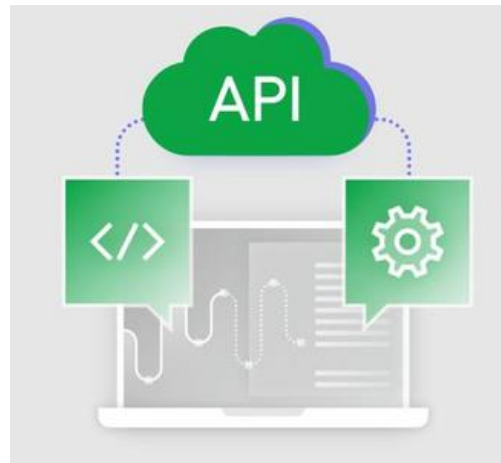

- OpenWeather
- CLIMADA
- Weatherstack
- Hypermeteo

